

7 386-143
ワ 343-4
カ 315-27
ヨ 376-46
タ 376-72
レ 376-73
ソ 376-74
ツ 379-24
ネ 397-14
ナ 386-137
ラ 386-136
ム 387-17

地番 ① 386 ~ 113

土地の所在 練馬区貫井1丁目

地積測量図

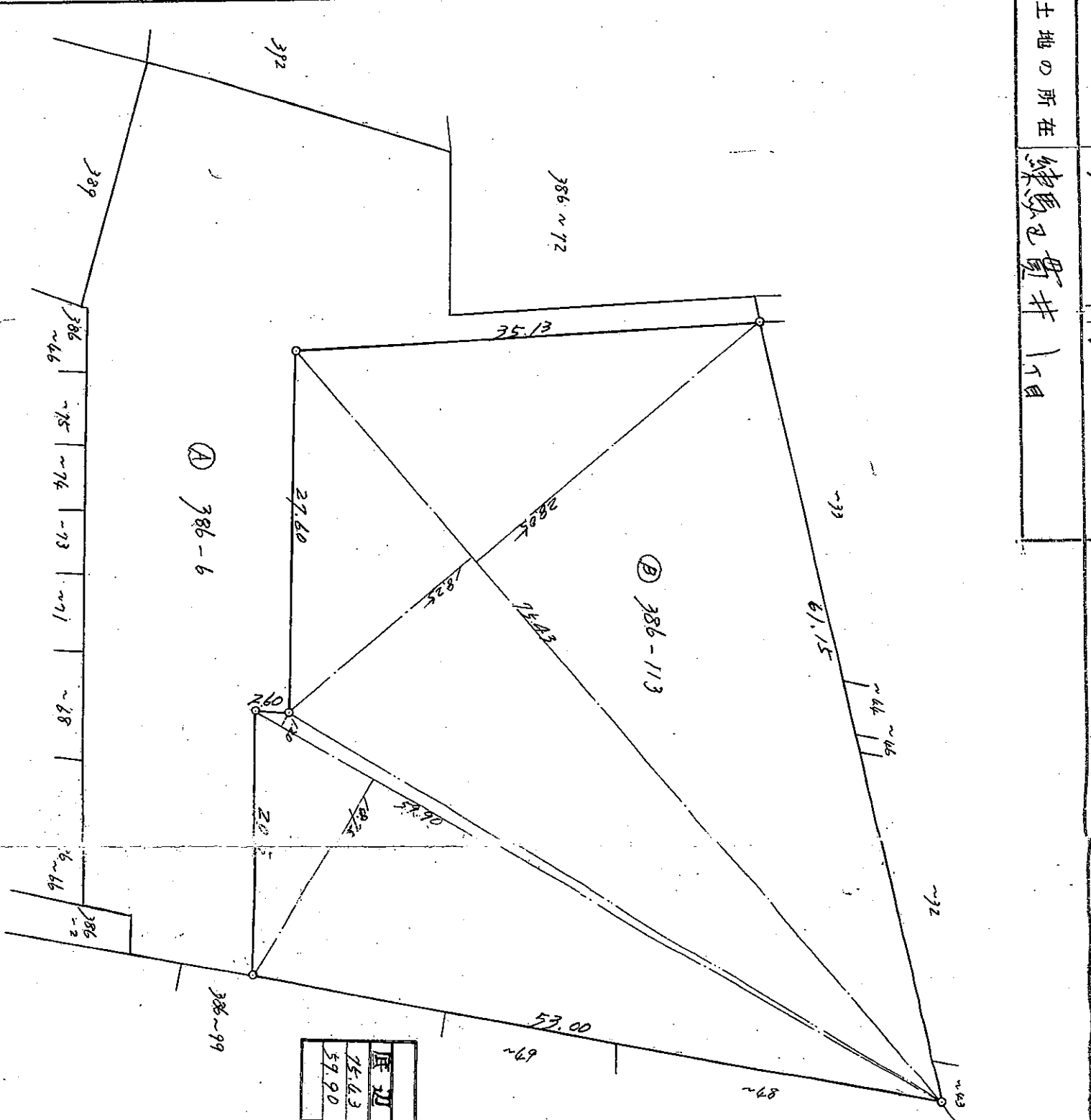

求積計算 386-113 ②			
底辺	垂線	積	積
75.43	28.05 + 18.25	3,492.60	9.0
59.90	120 + 18.75	1,195.00	5.0
		4,687.60	14.0
			2,343.70

縮尺 1/400

(全国土地家屋調査士用紙)

462531

東京都区部練馬区川6-16 工業出版社 電話(916)2447

S.46.11.4.



東京都杉並区高円寺北二丁目二番八号
 粕谷 勇
 練馬区練馬三丁目
 工業出版社 電話(916)2447

昭和46年11月4日 登記

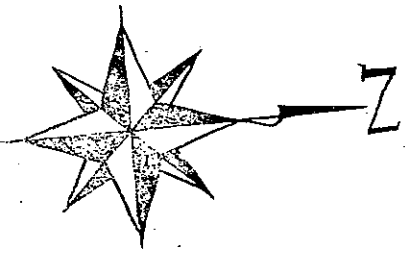

製作年月日 昭和46年10月25日

製者 東京都杉並区高円寺北二丁目二番八号 粕谷 勇

製者 練馬区練馬三丁目 工業出版社 電話(916)2447

各階平面図

家屋番号	實井1丁目386番113-120	建築物図面
建築物の所在	練馬区實井1丁目386番地113	

建築物の存する部分 5階
建築物番号 501

5階部分

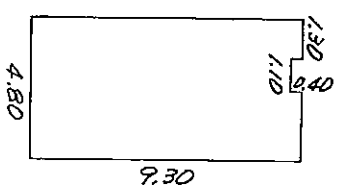

4.80×9.30—1.10×0.40
= 44.20M²

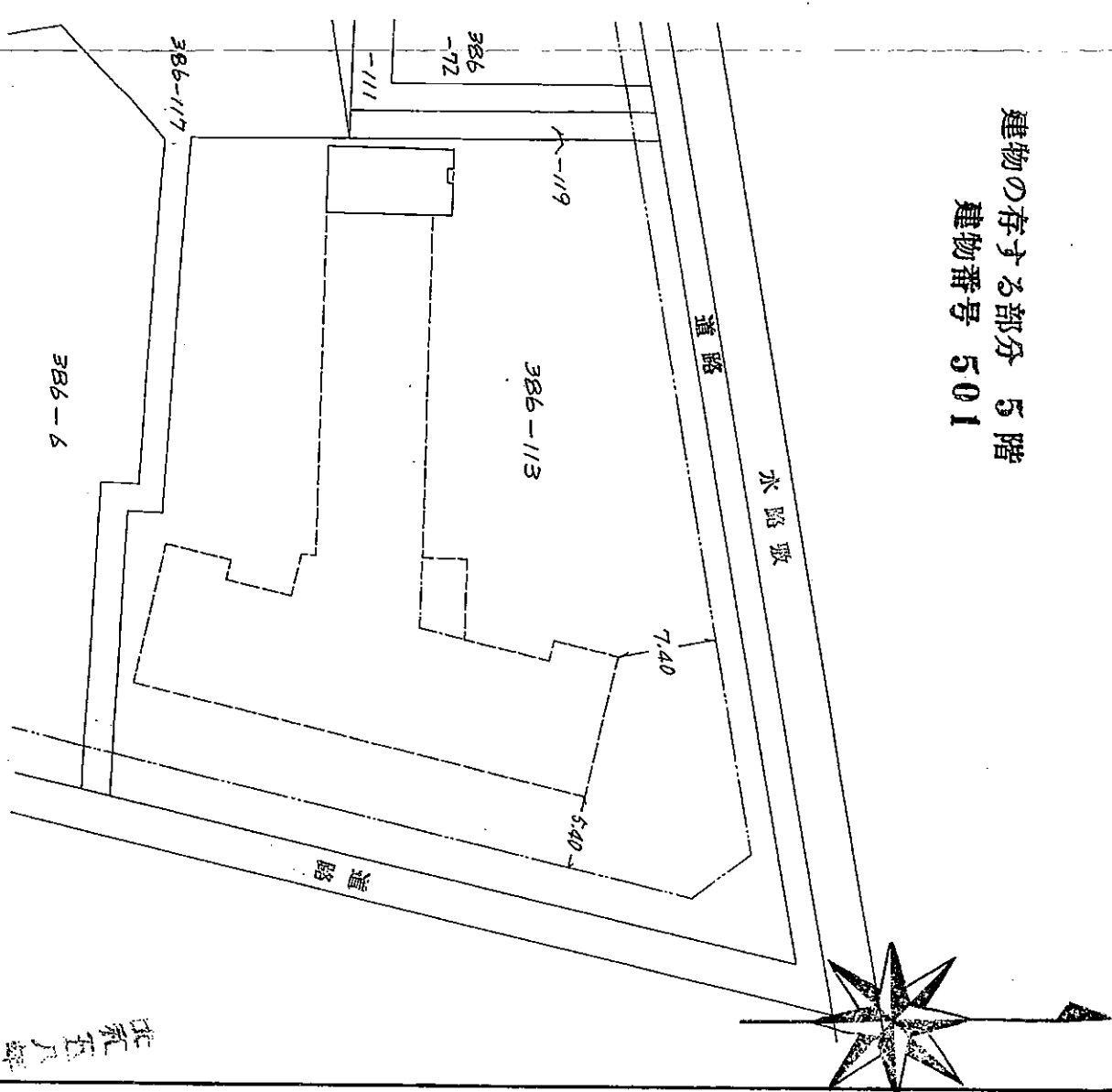

大和久喜代子

175924

製作者	東京都新宿区百人町1丁目23番2号 土地家屋調査士 岡村 典典 (昭和58年1月9日作製)	縮尺	1/250
-----	---	----	-------

申請人	大和久喜代子	縮尺	1/500
-----	--------	----	-------